

Ave Maria

Jakob Handl
[attrib. Tomás Luis de Victoria]

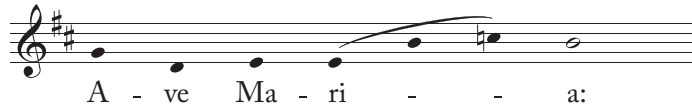

S. Gra - ti - a ple - na, gra - ti - a ple - na, Do - mi - nus te -
A. Gra - ti - a ple - na, gra - ti - a ple - na, Do - mi - nus te -
T. Gra - ti - a ple - na, Do - mi - nus te - cum,
B. Gra - ti - a ple - na,

6
S. cum, Do - mi - nus te - cum. Be - ne - dic - ta tu in
A. cum, Do - mi - nus te - cum. Be - ne - dic - ta tu in
T. Do - mi - nus te - cum. Be - ne - dic - ta tu in mu - li - e - - ri - bus,
B. Do - mi - nus te - cum. Be - ne - dic - ta tu in mu - li - e - - ri - bus,

11

S. mu - li - e - - ri - bus, et be - ne - dic - tus fruc - tus ven - tris

A. mu - li - e - - ri - bus, et be - - ne - dic - tus fruc -

T. in mu - li - e - ri - bus, et be - ne - dic - tus

B. et be - ne - dic - tus fruc - tus

15

S. tu - i, Je - - - sus Chri - - stus.

A. - tus ven - tris tu - i, Je - sus Chri - - tus.

T. fruc - tus ven - tris tu - i, Je - sus Chri - - stus.

B. ven - tris tu - i, Je - - - sus Chri - - stus.

19

S. San - cta Ma - ri - a, ma - ter De - i, San - cta Ma -

A. San - cta Ma - ri - a, ma - ter De - i, San - cta Ma -

T. San - cta Ma - ri - a, ma - ter De - i, San - cta Ma -

B. San - cta Ma - ri - a, ma - ter De - i, San - cta Ma -

24

S. ri - a, ma - ter De - i. O - ra pro no - bis,

A. ri - a, ma - ter De - i. O - ra pro no - bis,

T. ri - a, ma - ter De - i. O - ra pro no - bis,

B. ri - a, ma - ter De - i. O - ra pro no - bis,

29

S. o - ra pro no - bis pec - ca - to - ri - bus, nunc et in ho -

A. o - ra pro no - bis pec - ca - to - ri - bus, nunc et in ho -

T. o - ra pro no - bis pec - ca - to - ri - bus, nunc et in ho -

B. o - ra pro no - bis pec - ca - to - ri - bus, nunc et in ho -

34

S. ra mor - tis nos - - - - - trae, a - - - -

A. ra mor - tis nos - trae, a - - - -

T. ra mor - tis nos - trae, a - - - -

B. ra mor - tis nos - trae, a - - - -

S. - - - - - men.

A. - - - - - men, a - - - men.

T. 8 - - - - - men, a - - - men.

B. - - - - - men, a - - - men.
